

 **名古屋工業大学**
インターネット出願
登録の手順案内

【編入学・転入学試験】

【インターネット出願サイトへ入る】

※実際のWeb上の画面と若干異なる場合があります。

1.名古屋工業大学HPの「インターネット出願案内」の banners をクリックする。



2. 「インターネット出願について」をクリックする。



4. 「出願手続き」をクリックする。



3. 「インターネット出願登録サイトへ」をクリックする。



最後に。

STEP.1 試験区分の選択, 志望学科の選択

試験区分の選択

> 推薦Ⅰ 学校推薦型選抜（物理工学科、電気・機械工学科、情報工学科、社会工学科（環境都市分野）一女子、社会工学科（経営システム分野）、創造工学教育課程）

> 推薦Ⅰ 学校推薦型選抜（基幹工学教育課程（夜間主））

> 推薦Ⅱ 学校推薦型選抜（生命・応用化学科、物理工学科、電気・機械工学科、情報工学科、創造工学教育課程）

> 一般選抜（前期日程）

① > 一般選抜（後期日程）

> 編入学・転入学試験

入学検定料免除（一定条件を満たすもの）を申請しましたか？

いいえ はい

※入学検定料免除の対象者は本学が発行したパスワードを入力してください

パスワード

該当者のみ

次へ

最後に。

入学試験前1年以内に大規模災害に遭った者は、申請に基づき、入学検定料を免除する制度があります。

入学検定料の免除を希望する志願者は、免除の申請を、**インターネット出願登録の前**に行ってください。

申請が認められた後、パスワードが通知されますので、画面の質問に対し「はい」を選択してパスワードを入力してください。

STEP.2 志望学科，志望分野の選択

志望学科・試験会場選択

▼ 高度工学教育課程 6月20日（木）～6月21日（金）

志望学科選択

生命・応用化学科	選択	物理工学科	選択
電気・機械工学科	選択	情報工学科	選択
社会工学科	選択		

試験会場
本学

戻る 次へ

入学検定料総計 ¥0 試験区分 編入学・転入学試験

志望する学科を選択してください。

志望学科・試験会場選択

▼ 高度工学教育課程 6月20日（木）～6月21日（金）

志望学科選択

①

生命・応用化学科 × 削除

分野・プログラムを選択してください。
※ クリックした順番が志望順となります。

第1志望	生命・物質化学分野
第2志望	ソフトマテリアル分野
第3志望	環境セラミックス分野

物理工学科 選択

電気・機械工学科 選択

情報工学科 選択

社会工学科 選択

試験会場
本学

②

戻る 次へ

最後に。

入学検定料総計 ¥30,000 試験区分 編入学・転入学試験

選択を外す場合は、「×削除」をクリックしてください。

希望する分野を希望する順番で選択してください。

次ページに続きます。

STEP.3-1 個人情報の入力（基本情報）

個人情報の入力

以下に漏れなく入力してください。 **必須** は必須項目です。

基本情報

氏名（フリガナ） **必須** セイ メイ (全半角)

姓 名 (全半角)

氏名（漢字） **必須** 氏名や住所などの個人情報を入力する際に、漢字が登録エラーになる場合は代替の文字を入力してください。
本学の入学手続の際に、正しい漢字を登録することが可能です。

例) 高木→高木 山崎→山崎

英字氏名
日本国籍以外の方は、住民票又はパスポートに記載されたアルファベット表記の氏名を用い、ファミリーネーム、ファーストネーム、ミドルネームの順で記入してください。また、区別が無い場合はファミリーネームとファーストネームに同じ名前を入力してください。

FAMILY NAME(姓)

必須 FIRST NAME(名)

MIDDLE NAME (半角)

生年月日 **必須** 年 月 日 (半角)

性別 **必須** 男 女

西暦で入力してください。

和暦に変換された生年月日が自動表示されます。

STEP.3-2 個人情報の入力（本人の受信場所）

本人の受信場所 ※住所は合格書類の発送先になります。

郵便番号 **必須** 466 - 0061 (半角) [郵便番号から住所を表示する](#)

都道府県 **必須** 愛知県 [住所から郵便番号を表示する](#)

市郡区 **必須** 名古屋市昭和区 (全角)

町村番地 **必須** 御器所町字木市29番地 (全角)

マンション団地等 19号館1階 (全角)

電話番号
※自宅電話番号、携帯電話番号どちらか必ず入力してください。
※確実に連絡のとれる番号を入力してください。

自宅 **必須** 052 - 123 - 4567 (半角)

携帯 **必須** - - (半角)

メールアドレス
※登録完了または決済完了（入金）の確認メールが送信されます。
※入力後に**メール受信確認**ボタンを押し、テストメールが受信できたことを必ず確認してください。

○○○@* * *.ac.jp (半角) [メール受信確認](#)

確認のためもう一度入力してください。
○○○@* * *.ac.jp ×

郵便番号から住所を表示させられます。

住所から郵便番号を表示させられます。

番地、マンション団地等まで忘れず入力してください。

メールの受信確認を必ず行ってください！



STEP.3-3 個人情報の入力（その他連絡先（父母等・国内））

その他連絡先（父母等・国内）

氏名（漢字） **必須** 姓 名工 名 一郎 (全角)

本人との関係（例：父） **必須** 父 (全角)

住所を転記 本人の受信場所と同じ

郵便番号 **必須** - (半角)

都道府県 **必須** 選択してください

市郡区 **必須** (全角)

町村番地 **必須** (全角)

マンション団地等 (全角)

電話番号
※自宅電話番号、携帯電話番号どちらか必ず入力してください。
※確実に連絡のとれる番号を入力してください。

自宅 **必須** 052 - 123 - 4567 (半角)
携帯 (半角)

受験者本人とその他の連絡先の方の住所が同じ場合は、チェックを入れてください。

郵便番号から住所を表示させることができます。

住所から郵便番号を表示させることができます。

STEP.3-4 個人情報の入力（出身学校，出身国等）

出身学校	
学校名	<input type="text" value="名工工業高等専門学校"/> (全半角) 必須
学部	<input type="text" value="該当なし"/> (全半角) 必須 学部がない場合には「該当なし」と入力してください。
学科・課程	<input type="text" value="機械工学科"/> (全半角) 必須 短大，高専の専攻科修了者（予定者含む）は，学部の欄に専攻科と、学科の欄に専攻名を記入してください。
編入・転入	<input checked="" type="radio"/> 編入学 <input type="radio"/> 転入学 必須
卒業年月・卒業区分 (西暦入力)	<input type="text" value="20XX"/> 年 <input type="text" value="3"/> 月 <input type="text" value="卒業(修了)見込"/> <input type="text" value="(〇〇年03月)"/> (半角) 必須

和暦に変換された年月が自動表示されます。

出身国等	
国籍 ※国籍が日本の場合は選択 不要です	<input type="text" value="韓国/Korea"/> 日本国籍以外の志願者のみ入力してください。

STEP.3-5 個人情報を入力

(小学校から高等学校卒業後自宅学習または予備校での学習、研究生期間等現在までの履歴)

学歴（高等学校入学から記入し、現在大学院に在学中又は大学等で研究生として在学歴がある場合は、その期間も記入すること。ただし、外国人出願者は小学校入学から記入すること。）

7つ以上入力が必要な場合は、直近の学歴を6つ入力してください。7つ目以降は、出願確認票（提出用）を印刷後、余白に手書きで追加してください。

学歴Ⅰ	開始 (From) 年	<input type="text" value="20XX"/>	年	<input type="text" value="4"/>	月	(半角)
	終了 (To) 年	<input type="text" value="20XX"/>	年	<input type="text" value="3"/>	月	(半角)
	学校名	<input type="text" value="名工小学校"/>	(全半角)			
	年数	<input type="text" value="6"/>	(半角)			
学歴Ⅱ	開始 (From) 年	<input type="text" value="20XX"/>	年	<input type="text" value="4"/>	月	(半角)
	終了 (To) 年	<input type="text" value="20XX"/>	年	<input type="text" value="3"/>	月	(半角)
	学校名	<input type="text" value="名工中学校"/>	(全半角)			
	年数	<input type="text" value="3"/>	(半角)			
学歴Ⅲ	開始 (From) 年	<input type="text" value="20XX"/>	年	<input type="text" value="4"/>	月	(半角)
	終了 (To) 年	<input type="text" value="20XX"/>	年	<input type="text" value="3"/>	月	(半角)
	学校名	<input type="text" value="名工工業高等専門学校"/>	(全半角)			
	年数	<input type="text" value="5"/>	(半角)			
	開始 (From) 年	<input type="text"/>	年	<input type="text"/>	月	(半角)

数字のみの入力です。

CHECK!

外国人出願者は、小学校から現在に至るまでの経歴を、期間が途切れないように、漏れなく記載してください。

STEP.3-6 個人情報の入力（その他）

いずれかにチェックをしてください。

その他	
試験成績開示請求	必須 <input type="radio"/> 希望する <input type="radio"/> 希望しない
大学生協への情報提供 確認	必須 <input type="radio"/> 資料送付を希望する <input type="radio"/> 資料送付を希望しない 大学生協の案内資料（教科書販売に関するものを含む）を送付するため、受験番号・氏名・住所情報を大学生協へ提供してよろしいでしょうか？どちらか選択してください。

STEP.4 入力内容の確認

文字サイズ 小 中 大
サイトカラー 薄い 標準 濃い

インターネット出願

CHECK!

試験区分の選択 > 志望学科・試験会場選択 > 個人情報の入力 > **入力内容の確認** > お支払い方法確認 > 登録完了(お支払い画面へ)

戻る 次へ

入力した内容に誤りが無いかを確認してください。

最後の確認画面ですので、登録内容に誤りがないか、必ず確認をしてください。

入力内容の確認

入学検定料総計 ¥30,000 試験区分 編入学・転入学試験

出願情報

試験日程	志望学科等	分野	試験会場
高度工学教育課程 20XX年XX月XX日(X)～20XX年XX月XX日(X)	生命・応用化学科	第1志望 生命・物質化学分野	本学
		第2志望 ソフトマテリアル分野	
		第3志望 環境セラミックス分野	

試験成績開示請求を希望するにチェックをいれた人は¥30,800(検定料¥30,000+試験成績開示手数料¥800)と表示されます。

誤りが無ければ、画面下方にある「次へ」をクリックしてください。

基本情報

登録内容に誤りがないか、確認しましたか？
誤りがあった場合は、「戻る」ボタンを押して登録内容を修正してください。
誤りがないことを確認できた場合は、「次へ」ボタンを押して登録を進んでください。

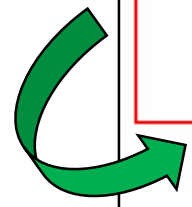

戻る 次へ



STEP.5 お支払い方法確認

お支払い方法確認

クレジットカード決済

下記のクレジットカードよりお支払いが可能です。

VISA mastercard JCB American Express Diners Club INTERNATIONAL

コンビニエンスストア決済

下記のコンビニエンスストアよりお支払いが可能です。
※現金のみの取扱いとなります。支払金額の上限は30万円です。

7-Eleven LAWSON FamilyMart MINI STOP Seicomart

銀行ATM (ペイジー)

下記の他にPay-easy対応の金融機関をご利用いただけます
※現金での支払金額の上限は10万円です。10万円を超える支払いはキャッシュカードが必要です。

ゆうちょ銀行 MUFG 三菱UFJ銀行 三井住友銀行 みずほ銀行 りそな銀行 埼玉りそな銀行 pay-easy

ネットバンキング

主要メガバンクをはじめ、全国1,000行以上のネットバンキングをご利用いただけます。
ネットバンキングによるお支払いは、登録完了時に発行されるURL (検定料のお支払いサイト) 経由からのみ行うことができ、その他サービスからはご利用いただけません。
※ご利用には、ネットバンキングの利用契約が必要です。

「20XX/XX/XX 00:00」までにお支払いください。

お支払い金額

最後に。

戻る 登録



支払い方法を確認してください。
※この画面では支払いは行いません。



支払い期日および、支払い金額を確認してください。



確認ができたなら、最後に「登録」をクリックしてください。
登録内容を記載したメールが、登録したメールアドレス宛に送信されます。



「登録」を押すと、登録した情報は修正ができなくなります！
修正がある場合は「戻る」をクリックしてください。

STEP.6 出願手続き（全体の流れ）

出願登録完了

出願はまだ完了していません。
出願した情報の確認やお問い合わせが必要になりますので、必ずメモを取ってください。

整理番号	N1234567
セキュリティコード	1234

続いて下記に従って出願手続きを完了 **CHECK!**

1. 検定料のお支払い **STEP.6-1**

入金後は取消(変更)ができなくなります。出願内容に間違い
下記URLのサイトにてお支払い方法を選択の上、画面に従い検定料

<https://sandbox.payqent.co.jp/v/top?tid=T225202100000000000000003&mid=36883&hv=1de07b359ab87ffb7219b2c98c9edcf99bb>

整理番号とセキュリティコードは、登録と同時に届くメールにも記載されています。申込確認画面にログインする際に使用します。

2. 証明写真のアップロード **STEP.6-2**

上半身無帽正面向き背景で本人と判別できるものを画面下部の「出願履歴の確認」ボタンから申し込み一覧にアクセスし、証明写真としてアップロードしてください。
このシステム内で縦4cm横3cmの大きさに加工することができます。

写真のアップロードはこのボタンから行います。 **CHECK!**

3. 必要書類の提出 詳細についてはこちらから。 **STEP.6-3**

下記書類を準備し、大学へ提出してください。

No	必要書類	備考	
1	出願確認票（確認用）	出願内容に間違いがないか確認してください。 確認用になりますので、提出しないでください。 他の各種領票は、入金済かつ写真アップロード完了後、出力可能となります。	印刷ページ
2	出願確認票（提出用）	出願内容に間違いがないか確認してください。 申し込み一覧より、証明写真のアップロードを行い印刷して郵送してください。	印刷ページ
3	写真	正面、上半身、無帽のもので、出願前3ヶ月以内に撮影した縦4cm×横3cmの写真を申し込み一覧よりアップロードしてください。	印刷ページ
4	宛名ラベル	出願内容に間違いがないか確認してください。 角形2号(角2)[24cm×33.2cm]封筒に宛名ラベルを貼付し、出願書類一式を封入し、「書留速達」で郵送してください。	印刷ページ
5	成績証明書	出身学校の学長、学務主任等が作成し、密封したもの。	
6	卒業(見込)証明書	編入学志願者のみ。	

検定料の入金と、写真のアップロードが完了すると印刷できるようになります。

4. 受験票の持参 **STEP.8**

大学HPに記載されている受験票ダウンロード期間が到来すると申し込み一覧から「受験票」の出力が可能となります。
「受験票」を印刷し、試験場へ持参してください。

確認後、下のチェックボックスをチェックして、「終了する」ボタンを押してください。

出願手続き完了までの手順を確認しました。

[出願履歴の確認](#)

[終了する](#)

STEP.6-1 出願手続き（検定料支払い番号の取得）セブンイレブンの場合

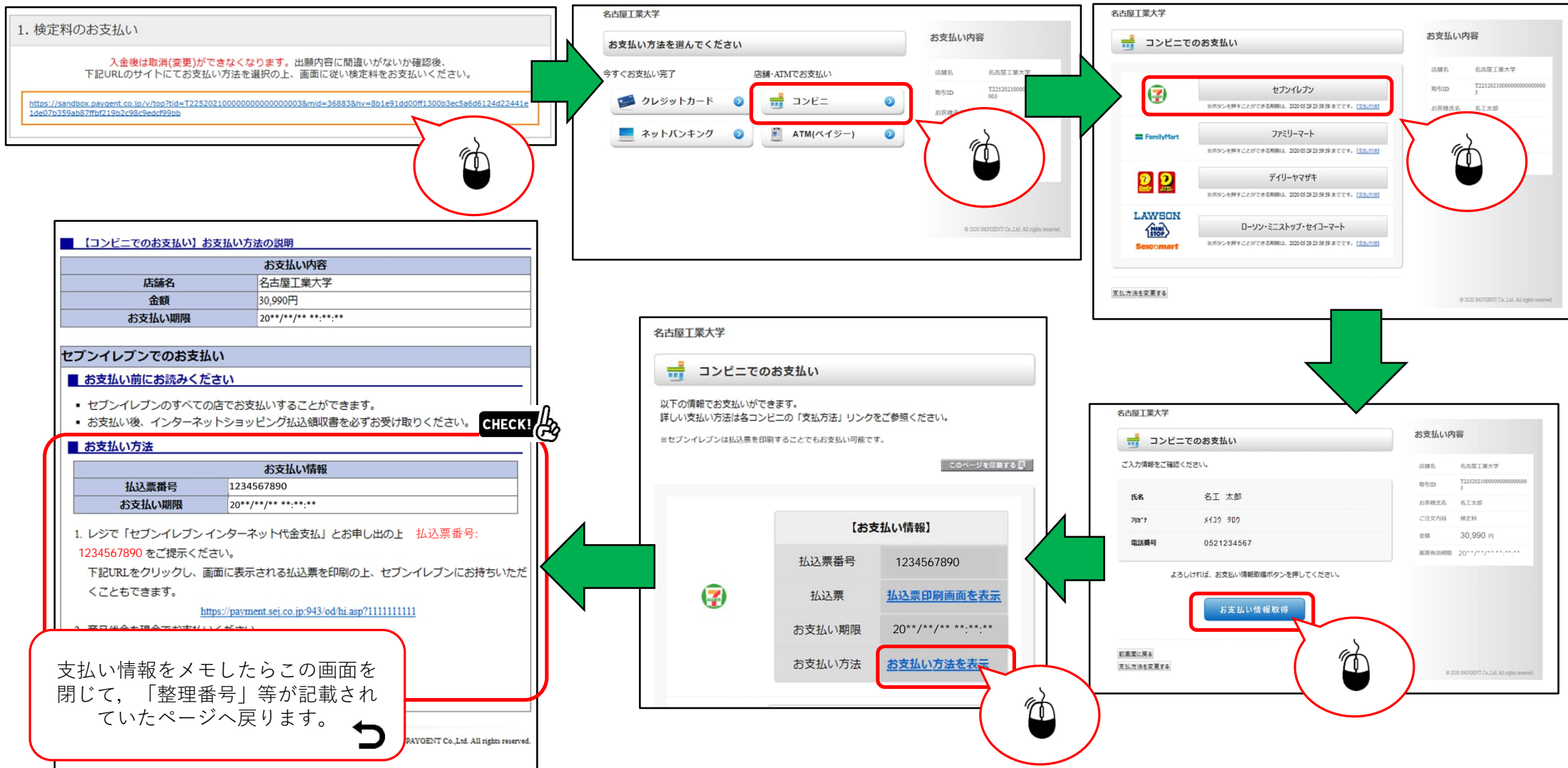

STEP.6-2 出願手続き（証明写真アップロード） 1/2

2. 証明写真のアップロード

上半身無帽正面向き無背景で本人と判別できるものを画面下部の「出願履歴の確認」ボタンから申し込み一覧にアクセスし、証明写真としてアップロードしてください。
このシステム内で縦4cm横3cmの大きさになるように加工することができます。

出願履歴の確認

画面の下の方にあります。

証明写真

証明写真（顔写真）は出願確認票への出力と試験当日の本人照合に利用します。郵送は不要です。次のページで拡大、縮小、および切り抜きが可能です。

<証明写真（顔写真）の撮影とデータ保存>

以下の例を参照し証明写真（写真データのダウンロードや取得ができるもの）、スマートフォンやタブレット端末のカメラ機能、デジタルカメラ、等で顔写真を撮影してください。写真は「白/青/グレーを背景とし無地の壁」を背にして撮影してください。

<顔写真の条件>

- カラー写真（白黒不可）、上半身・正面・無帽、背景なし、枠なし
- 写真サイズは100KB以上、5MB以下である必要があります。
- 写真データ形式は「JPEG/PNG」のいずれかである必要があります（ファイル拡張子はjpg/png）。

【適切な写真の例】

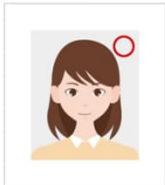

【不適切な写真の例】



- (1) 正面を向いていない（顔が横向き等）
- (2) 無帽でない（風髪や髭が写っている）
- (3) 照明が反射している（顔や眼鏡に光が反射して一部が見えない）
- (4) ピンボケや手ぶれにより不鮮明
- (5) 前髪が真すずで目元が見えない
- (6) 顔に影がある
- (7) 背景に影が写っている
- (8) マフラーやスカーフで顔が隠れている

現在、写真が登録されておりません。

証明写真として登録する顔写真のファイルを選択して、アップロードしてください。

ファイルを選択する

(jpg・pngのみ、ファイルサイズ100KB以上、5MB以下)

申し込み一覧に戻る

写真を表示

次のページへ続きます。

出願情報登録時に届いたメールに記載されている情報を入力してください。

申し込み確認

全て入力（選択）して「次へ」ボタンをクリックしてください。

生年月日 年 月 日 (半角)

整理番号 (半角)

セキュリティコード (半角)

整理番号、セキュリティコードを忘れた方は、[こちら](#) から

終了

次へ

申し込み一覧

生年月日：20XX/XX/XX

整理番号：N1234567

セキュリティコード：1234

整理番号	出願日時	試験区分	お支払い状況	各種確認
N1234567	20XX/XX/XX 00:00	第一部編入学・転入学試験	済：(選択した支払い方法) 入金日 20XX/XX/XX 00:00	出願の手続き 写真の登録・確認 受験 登録完了メール

追加出願

ログアウト

STEP.6-2 出願手続き（証明写真アップロード） 2/2

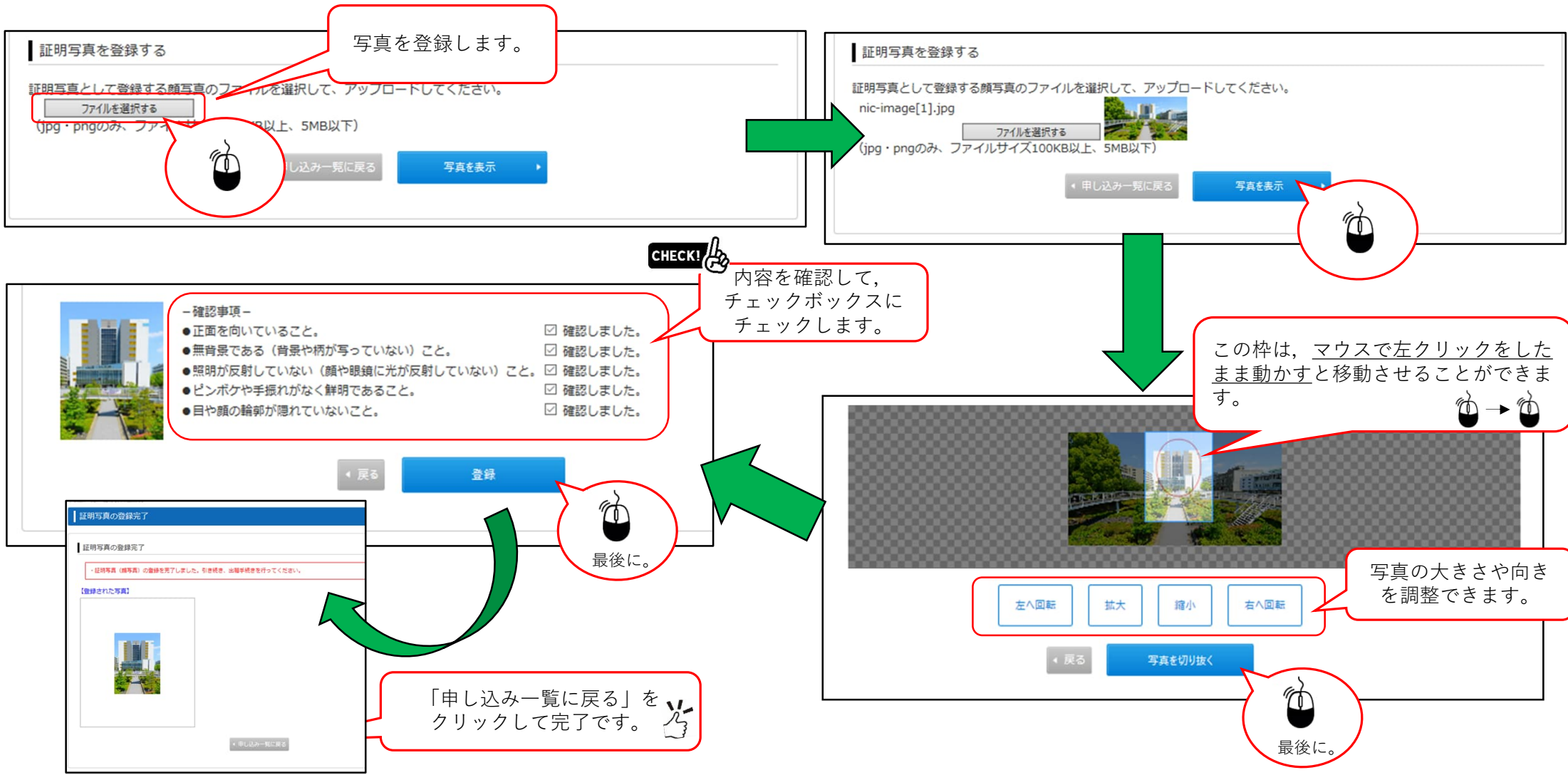

STEP.6-3 必要書類の印刷 1/2

申し込み一覧

生年月日：20XX/XX/XX
整理番号：N1234567
セキュリティコード：1234

整理番号	出願日時	試験区分	お支払い状況	各種確認
N1234567	20XX/XX/XX 00:00	編入学・転入学試験	済：(選択した支払い方法) 入金日 20XX/XX/XX 00:00	出願の手続き 写真の登録・確認 受験票 登録完了メール再送

[追加出願](#) [ログアウト](#)

2. 必要書類の提出 詳細についてはこちらから。

下記書類を準備し、大学へ提出してください。

No	必要書類	備考	
1	出願確認票 (確認用)	出願内容に間違いがないか確認してください。 確認用になりますので、提出しないでください。 他の各種様票は、入金済かつ写真アップロード完了後、出力可能となります。	印刷 ページ
2	出願確認票 (提出用)	出願内容に間違いがないか確認してください。 申し込み一覧より、証明写真のアップロードを行い印刷して郵送してください。	印刷 ページ
3	写真	正面、上半身、無帽のもので、出願前3ヶ月以内に撮影した縦4cm×横3cmの写真を申し込み一覧よりアップロードしてください。	
4	宛名ラベル	出願内容に間違いがないか確認してください。 角形2号(角2)[24cm×33.2cm]封筒に宛名ラベルを貼付し、出願書類一式を封入し、「書留速達」で郵送してください。	印刷 ページ
5	成績証明書	出身学校の学長、学部長又は校長が作成し、厳封したものを。	
6	卒業(見込)証明書	編入学志願者のみ。	

画面の
下方へ
移動

この部分を表示させます。

次のページへ続きます。

STEP.6-3 必要書類の印刷 2/2

2. 必要書類の提出 詳細についてはこちらから。

CHECK!

すべての書類が印刷できるか確認します。

下記書類を準備し、大学へ提出してください。

No	必要書類	備考
1	出願確認票 (確認用)	出願内容に間違いがないか確認してください。 確認用になりますので、提出しないでください。 他の各種様票は、入金済かつ写真アップロード完了後、出力可能となります。
2	出願確認票 (提出用)	出願内容に間違いがないか確認してください。 申し込み一覧より、証明写真のアップロードを行い印刷して郵送してください。
3	写真	正面、上半身、無帽のもので、出願前3ヶ月以内に撮影した縦4cm×横3cmの写真を申し込み試験成績を請求する者は、郵便番号、住所及び氏名を明記した長形3号封筒に244円分の郵便切手を貼り付け、出願書類に同封して提出してください。
4	宛名ラベル	出願内容に間違いがないか確認してください。 角形2号(角2)[24cm×33.2cm]封筒に宛名ラベルを貼付し、出願書類一式を封入し、「書留速達」で郵送してください。
5	成績証明書	出身学校の学長、学部長又は校長が作成し、厳封したもの。
6	卒業(見込)証明書	編入学志願者のみ。

①

②



すべて印刷できたら、必要書類の印刷は完了です。

①

XXXX年度 名古屋工業大学 出願確認票
編入学・転入学試験

受験番号 Examinee No.	科目 Subject	課程 Program	編入学 編入学
第1科目 1st	生命・応用化学科 / 生命・物質化学分野	高度工学教育課程	
第2科目 2nd	生命・応用化学科 / ソフトマテリアル分野		
第3科目 3rd	生命・応用化学科 / 環境セラミックス分野		
フリガナ Katakana	マイコウ タロウ	性別 Sex	出生年月日 Date of birth
氏名 Name	名工 太郎	生	2000/01/01(2000年1月01日)
出願資格 Application Qualification	出願資格 High School Code	課程 Course	専攻 Department
*****	*****	*****	*****
出身学校・ 出願資格 Eligibility requirements	出身学校 School must Recently Attended	卒業年月日 Date of graduation	卒業区分 Graduation
*****	名古屋工業大学	2021/03 (令和3年03月)	卒業(修了)済 *****
本人の住所 Address for enrollment mail	〒466-0061 愛知県名古屋市中区東御所町	TEL 052-123-4567	携帯電話 Multimedia 052-123-4567
その他の住所 (父姓等)住所 Other Address in Japan	〒466-0061 愛知県名古屋市中区東御所町	TEL 052-123-4567	携帯電話 Multimedia 052-123-4567
国籍 Nationality	名工 太郎	本人の国籍 Nationality	JA
最終卒業校 Graduated school	名工 太郎	試験の種別 (Degree of exam result)	受験番号 Reference number
*****	*****	*****	*****
試験 Examination	学校名 School Name	学年 Year	
2007/04-2013/03	名工小学校	6	
2013/04-2016/03	名工中学校	3	
2018/04-2021/03	名古屋工業大学	5	
卒業 Academic history	名古屋工業大学		

※印欄は記入しないでください。(Leave the box marked with an asterisk (※) blank.)

②

速達 466-8555

名古屋工業大学 入試課 行

名古屋市昭和区御器所町

書留速達 出願書類在中

〒466-0061
愛知県名古屋市中区御器所町字水市29番
19号館1階

編入学・転入学試験
高度工学教育課程 | 生命・応用化学科 | 生命・物質化学分野

差出人
名工 太郎

受験番号
N0300006

※印の欄には何も記入しないでください。

STEP.7 出願情報登録の完了

CHECK! 

大学HPに記載されている受験票ダウンロード期間が到来すると申し込み一覧から「受験票」の出力が可能となります。「受験票」を印刷し、試験場へ持参してください。

4. 受験票の持参

大学HPに記載されている受験票ダウンロード期間が到来すると申し込み一覧から「受験票」の出力が可能となります。「受験票」を印刷し、試験場へ持参してください。

確認後、下のチェックボックスをチェックして、「終了する」ボタンを押してください。

出願手続完了までの手順を確認しました。

出願履歴の確認

終了する



最後に。

拡大！



「終了」をクリックして、出願情報の登録は完了です。

CHECK! 

確認後に、チェックを入れてください。

STEP.8 受験票の印刷

1. 「インターネット出願登録サイトへ」をクリック

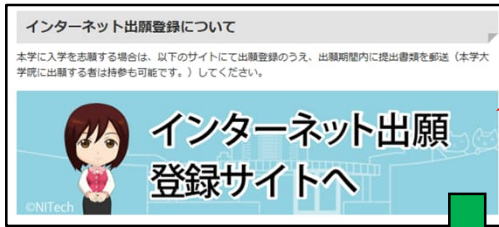

2. 「申込確認・受験票出力」をクリック



3. 必要情報を入力して「次へ」をクリック

申し込み確認

全て入力（選択）して「次へ」ボタンをクリックしてください。

生年月日 年 月 日 (半角)

整理番号 (半角)

セキュリティコード (半角)

整理番号、セキュリティコードを忘れた方は、[こちら](#) から

終了

募集要項に記載の日時からボタンが押せるようになり、印刷することができます。

各種確認

出願の手続き

写真の登録・確認

受験票

登録完了メール再送

4. 「受験票」をクリックして印刷する。

申し込み一覧

氏名 (フリガナ) : メイコウ タロウ
 生年月日 : 20XX/XX/XX
 整理番号 : N1234567
 セキュリティコード : 1234

整理番号	出願日時	試験区分	お支払い状況	各種確認
20XX/XX/XX 00:00	第一部編入学・転入学試験	済：(戻付した文書)の 入庫日 20XX/XX/XX 00:00		<input type="button" value="出願の手続き"/> <input type="button" value="写真の登録・確認"/> <input type="button" value="受験票"/> <input type="button" value="登録完了メール再送"/>

追加出願

【見本】

XXXX年度 名古屋工業大学

編入学・転入学試験

受験票

Examinee's No.	123456
志望課程等 Department of your choice	生命・応用化学科

フリガナ Katakana	メイコウ タロウ
氏名 Name	名工 太郎

受験上の諸注意

- 受験票は、試験当日必ず持参してください。
なお、受験票を紛失した場合は、試験当日、入試本部へ申し出て再交付を受けてください。
試験場で紛失等に気づいた場合は、監督官等に申し出てください。
- 試験室では、スマートフォン、携帯電話、時計針型端末や音の出る機器等は、アラーム設定を解除した上で電源を切ってください。
- 募集要項の「受験上の諸注意」も承知しておいてください。
- この受験票は、合格発表後及び入学手続の際に必要となりますので、紛失しないように保管してください。

123456